

Kurzübersicht zur Beschlussvorlage

Gremium	Sitzung am	Beratung
Rat der Stadt Bielefeld	02.11.2023	öffentlich

Beratungsgegenstand (Bezeichnung des Tagesordnungspunktes)

Aufstellung der Außenbereichssatzung „Wandweg“ gem. § 35 Abs. 6 Baugesetzbuch (BauGB) für das Gebiet nördlich und südlich des Wandweges

- Stadtbezirk Stieghorst -

Entwurfs- und Veröffentlichungsbeschluss



Lage im Stadtgebiet, ohne Maßstab

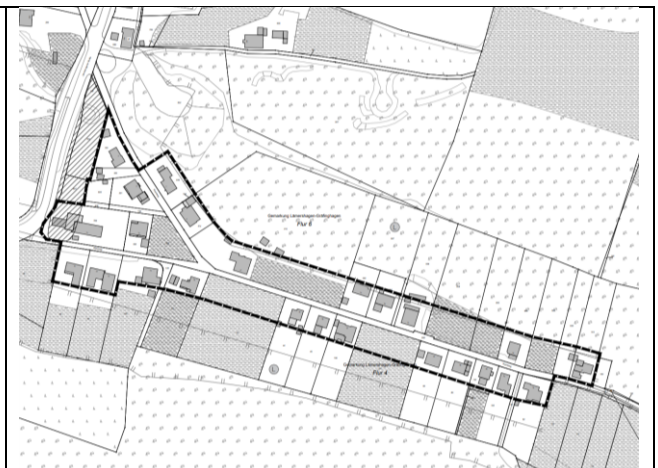

Abgrenzungsplan, ohne Maßstab

Ziel der Planung	Erläuterung zur Planung
<input checked="" type="checkbox"/> Wohnen	Durch die Außenbereichssatzung werden die Zulassungsbestimmungen für Wohnzwecken dienenden sowie kleineren Handwerks- und Gewerbebetrieben dienenden Vorhaben modifiziert. Im Gebiet wird eine geringfügige Nachverdichtung ermöglicht.
<input type="checkbox"/> Gewerbe	
<input type="checkbox"/> sonstige städtebauliche Steuerung	

Größe des Plangebiets: 3,1 ha

Baulandstrategie

- B-Planverfahren unterliegt der Baulandstrategie, s. S.
- B-Planverfahren unterliegt nicht der Baulandstrategie, s. S. 2 der Beschlussvorlage
- B-Planverfahren unterliegt nicht der Baulandstrategie, entsprechende Regelungen sollen jedoch im städtebaulichen Vertrag getroffen werden, s. S.

Flächenausweisung gemäß Regionalplan

- Allgemeiner Siedlungsbereich (ASB)
- Bereich für gewerbliche und industrielle Nutzungen (GIB)
- Sonstiges: Allgemeine Freiraum- und Agrarbereiche

Flächenausweisung gemäß Flächennutzungsplan (FNP)

Wohnbaufläche

Geltendes Planungsrecht: § 30 BauGB § 34 BauGB § 35 BauGB

Plansicherungsinstrumente: Zurückstellung Bauvorhaben Veränderungssperre

Änderungen

- gegenüber dem Aufstellungsbeschluss
- keine, da Aufstellungsbeschluss -

Erforderliche Maßnahmen

- | | |
|--|---|
| <input type="checkbox"/> Artenschutz, s. S. | <input type="checkbox"/> Fernheizung, s. S. |
| <input type="checkbox"/> Kindergarten, s. S. | <input type="checkbox"/> Glasfasernetz, s. S. |
| <input type="checkbox"/> Schule, s. S. | <input type="checkbox"/> ÖPNV/Fahrradverkehr, s. S. |
| <input type="checkbox"/> Spielflächen, s. S. | <input type="checkbox"/> Straße/Kanal, s. S. |
| <input type="checkbox"/> ..., s. S. | <input type="checkbox"/> ..., s. S. |

Städtebauliche Verträge

- Vertrag über städtebauliche Leistungen, s. S.
- 33%-Quote, s. S.
- Erschließungsvertrag, s. S.
- Ausgleichs- u. Ersatzmaßnahmen, s. S.
- ..., s. S.

Planverfasser: Stadt Bielefeld, Bauamt, 600.32